

14. L'Eglise Saint Quentin

Place de L'église

Artiste : Caroline YE (Peintre et graveure)



Infos pratiques

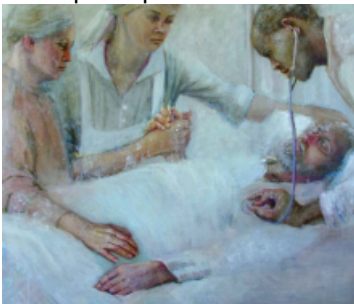

ye.jpg

Caroline YE

Nourrie par l'histoire de la peinture, je tente, comme dans l'art des maîtres, de relier technique, expression et pensée. J'utilise la tempera (peinture à l'oeuf) et la peinture à l'huile pour leur luminosité, transparence et finesse ; la gravure pour la qualité du trait, la profondeur des noirs, la sensualité du papier et du métal ; le dessin pour la simplicité de noter, étudier, concevoir.

Contact

Caroline YE : 06 86 58 30 46, caroline.ye@hotmail.fr